ANY - Association des Naturalistes des Yvelines

Compte rendu de la sortie du samedi 24 mai 2025 aux étangs de Meudon.

Objectif : Premières libellules et papillons du printemps aux étangs de Meudon.
Groupe : 7 personnes
Météo : Très variable, nuages avec quelques gouttes et éclaircies.

La météo n'a pas vraiment été au rendez-vous pour permettre d'observer les libellules et papillons habituellement présents sur les rives des deux étangs visités : les étangs de Villebon et de Meudon. Nous avons cependant pu admirer la symphonie de couleurs des agrions élégants mâles et femelles à différents stades de maturité.
Après une petite pause déjeuner, en attendant un rayon de soleil et le retour des libellules, nous avons soulevé pierres et branches sur la vase, pour apercevoir de bien jolis coléoptères, sous l'œil vigilant d'une couleuvre à collier cachée dans l'eau et des oiseaux de l'étang. Notre persévérance a été récompensée, avec la visite d'une cordulie bronzée.

Crédits photos : Isabelle, Jean-Marc

Ressource bibliographique : https://inpn.mnhn.fr/


Etang de Meudon

Ordre Lepidoptera



Famille Noctuidae
La méticuleuse, *Phlogophora meticulosa* (Linnaeus, 1758)



Famille Geometridae
Brocatelle d'or, *Camptogramma bilineata* (Linnaeus, 1758)

Commune en France.
Fréquente les jardins, les allées ombragées et les lisières forestières

Ordre Coleoptera

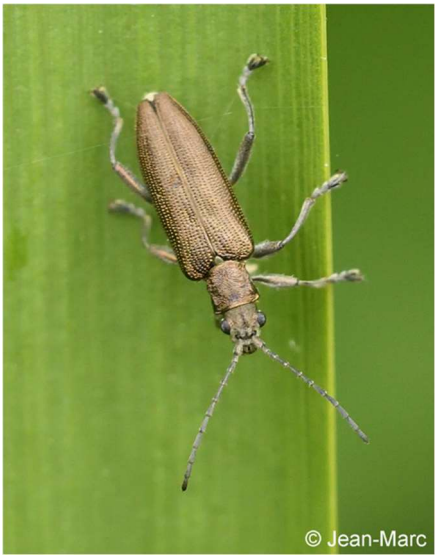

Famille Chrysomelidae

Sous-famille Donaciinae
Plateumaris sericea (Linnaeus, 1758)

Les adultes s'observent d'avril à juillet dans les zones humides de toute l'Europe.
Espèce phytophage dont les larves se développent dans les iris et carex. Les adultes se trouvent sur les plantes-hôtes.

Famille Carabidae



Sous-famille Harpalinae
Agonum à liseré, *Agonum marginatum* Linnaeus, 1758
Très fréquent au bord des lacs et étangs en Europe
Femelle (à gauche) et mâle (ci-dessous)







*Paranchus Al*bipes (Fabricius 1796)
Pattes blanchâtres et antennes pâles.



Sous famille Trechinae
Bembidion sp





Sous famille Elaphrinae
Elaphre des rivages,
Elaphrus riparius
(Linnaeus, 1758)

Famille Cerambycidae

Leiopus femoratus (Fairmaire, 1859)
Les adultes sont actifs de mai à août.
La larve très polyphage attaque les branches et branchettes mortes de diverses essences de feuillus, dans les forêts, parcs, jardins ou vergers.



Famille Curculionidae
Sous-famille Entiminae



Phyllobius pomaceus (Gyllenhal, 1834),
le charançon des orties



Polydrusus pterygomalis (Boheman, 1840)



Polydrusus formosus (Mayer, 1779)
Charançon vert soyeux

Famille Cantharidae



Cantharis pallida (Goeze 1777) *ou cryptica* (Ashe, 1947)
Une photo plus détaillée des soies sur les élytres permettrait de trancher entre les 2 espèces :
- présence de soies noires dressées = cryptica
- uniquement des soies claires couchées = pallida



Rhagonycha nigriventris (Motschulsky 1860)

Famille Staphylinidae



Paederus riparius (Linnaeus, 1758)
Staphylin rouge à tête noire & étuis bleus

Famille Elateridae



Ampedus sp
Peut-être *Ampedus elongatulus* (Fabricius, 1787), avec sa tâche noire au bout des élytres.

Famille Oedemeridae



Oedemera nobilis (Scopoli, 1763)
Cycliste maillot-vert, Cycliste émeraude, Oedemère noble,
mâle

Ordre Diptera
Famille Syrphidae



Eurimyia lineata (Fabricius 1787)
Femelle, reconnaissable aux tâches blanches sur l'abdomen

Ordre Hymenoptera
Famille Apidae



Bombus campestris (Panzer, 1800)
Psithyre des champs



Bourdon des champs
Bombus pascuorum (Scopoli, 1763)



Bourdon des prés
Bombus pratorum (Linnaeus, 1761)

Ordre Heteroptera

Famille Miridae



Liocoris tripustulatus (Fabricius, 1781)
Vit surtout sur les orties, présente dans toute la France

Ordre Odonata
Sous-ordre Anisoptera

Famille Corduliidae

Cordulie bronzée,

Cordulia aenea (Linnaeus, 1758)
Mâle en vol
Fréquente les eaux stagnantes.
Adultes observables de mai à début septembre. Les larves aquatiques vivent 2 à 3 ans en plaine. Les adultes mâles patrouillent et leurs comportements territoriaux s'intensifient lorsque leur densité augmente sur l'eau.



Sous-ordre Zygoptera

Famille Calopterygidae



Calopterix splendens (Harris, 1780)
Caloptérix éclatant mâle

Famille Coenagrionidae

Ischnura elegans (Vander Linden, 1820), l'agrion élégant
Couleur variable en fonction du sexe et du degré de maturité







Mâle mature



Mâle ténéral (récemment éclos)





femelles immatures



Ordre Orthoptera
Sous-ordre Ensifera
Famille Gryllidae

Nemobius sylvestris (Bosc, 1792)
Grillon des bois



OISEAUX



Ordre Suliformes
Famille Phalacrocoracidae
Phalacrocorax carbo (Linnaeus, 1758),
Grand Cormoran

Ordre Pelecaniformes
Famille Ardeidae
Ardea cinerea (Linnaeus, 1758),
Héron cendré



REPTILES



Ordre Squamata
Famille Natricidae
Natrix helvetica (Lacépède, 1789)
Couleuvre à collier